HUMAN MED®

MADE IN GERMANY

Sanfte und *natürliche* Körperformung mit der WAL Methode

AquaShape®
by HUMAN MED

Ein fortschrittliches Verfahren zur Körperformung dank Wasserstrahl-assistierter Liposuktion (WAL) und Fetttransfer.

Körperformung

DANK AQUASHAPE®

Viele haben den Wunsch nach einem harmonisch geformten Körper, was sich nicht immer allein durch Diät und Sport erreichen lässt.

Egal, ob Sie sich eine schlankere Taille, wohlgeformte Oberschenkel, straffe Arme oder eine insgesamt definiertere Körper-Silhouette wünschen, AquaShape® hilft Ihnen dabei, Ihre unverwechselbaren ästhetischen Ziele zu erreichen.
Darüber hinaus ermöglicht die hohe Qualität des bei der Liposuktion gewonnenen Fetts dessen Verwendung zum Transfer in andere Körperbereiche, um mehr Volumen und ein Plus an Vergrößerung zu erreichen. AquaShape®-Verfahren werden mit der Wasserstrahl-assistierten Liposuktion unter Verwendung des body-jet®-Systems durchgeführt.

Das Potenzial Ihres Eigenfetts

NATÜRLICHES VOLUMEN UND KONTURIERUNG

Der Fetttransfer ist ein Verfahren, das es ermöglicht, Ihr körpereigenes Fett als wertvolle Ressource für die Körperformung verschiedener Körperbereiche zu nutzen, ohne dass Fremdmaterial in Ihren Körper eingebracht wird. Die vielen Vorteile des Fetttransfers:

- Natürliches Aussehen dank des natürlichen Füllmaterials
- Dauerhafte Ergebnisse
- Regenerative Zellen im Fett haben einen verjüngenden Effekt auf die Haut
- Minimale Komplikationen/Keine bekannten Nebenwirkungen
- Keine Gefahr allergischer Reaktionen

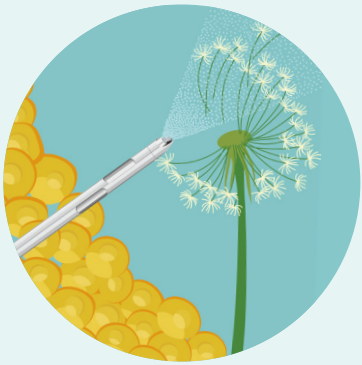

WAS SIE ERWARTET

Einer der ersten Schritte ist eine **BERATUNG** durch Ihren Arzt, um zu besprechen, was Ihre individuellen Ziele hinsichtlich der gewünschten Form Ihres Körpers sind.

Im nächsten Schritt des AquaShape®-Verfahrens führt der Chirurg die **WASSERSTRAHL-ASSISTIERTE LIPOSUKTION (WAL)** mit dem body-jet®-System durch. Die Fettzellen werden dadurch sanft gelockert und gleichzeitig aus dem Körper abgesaugt, ohne das umliegende Gewebe zu beschädigen. Dadurch ist die Überlebensrate der Fettzellen sehr hoch.

Das so gesammelte Fett kann nun in den/die Zielbereich(e) injiziert werden. Nachdem der **FETTTRANSFER** abgeschlossen ist, beginnt das Fett im Laufe der nächsten Monate mit dem umliegenden Gewebe eine Verbindung einzugehen, was Sie in den Genuss eines dauerhaften Ergebnisses kommen lässt.

Bitte vereinbaren Sie mit Ihrem Chirurg oder Arzt **FOLGETERMINE**, um die Heilung zu überwachen.

VORTEILE VON WAL

Der Hauptvorteil der sanften WAL Methode besteht darin, dass die Unversehrtheit des umliegenden Gewebes erhalten bleibt. Die Wasserstrahl-assistierte Technik minimiert Traumata für den Körper und verringert das Risiko von Blutergüssen, Blutungen sowie Beschwerden nach dem Eingriff. Dies ist einer kurzen Erholungsphase förderlich.

Vorteile

KONTURIERUNG
Natürliche Körperformung mit Ihrem Eigenfett

SICHER
Minimierte Risiken während des Eingriffs

SANFT
Geringere Belastung des umliegenden Gewebes

WENIG SCHMERZEN
Minimalinvasiver Eingriff

Ästhetische
ANWENDUNGEN VON FETTTRANSFER

BRUSTVERGRÖSSERUNG

Brustvergrößerung ohne Implantate – dank körpereigenem Fetttransfer. Möchten Sie Ihren Brüsten eine natürlich aussehende, lang anhaltende Fülle verleihen, ohne etwas Fremdes in Ihren Körper einzubringen – dann ist eine Brustvergrößerung mittels Fetttransfer für Sie die erste Wahl.

HYBRID-BRUSTVERGRÖSSERUNG

Fetttransfer kann als eine Hybridlösung zur Brustvergrößerung mit synthetischen Implantaten eingesetzt werden. So ist es möglich, mit synthetischen Implantaten eine großvolumige Brustvergrößerung zu erzielen und gleichzeitig ein natürliches Aussehen zu bewahren.

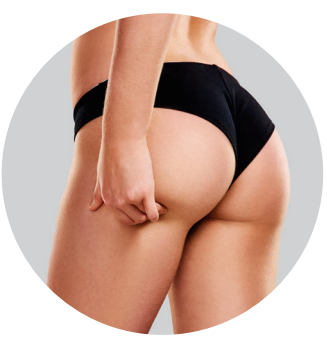

GESÄSSFORMUNG

Verspüren Sie den Wunsch nach einem volleren und runderen Po, können Sie Ihren Po mit Eigenfett vergrößern lassen, ohne dass Sie auf synthetische Materialien zurückgreifen müssen.

FETTABSAUGUNG

Mit der Wasserstrahl-assistierten Liposuktion (WAL) ist es möglich, unerwünschte Fettdepots gezielt und mit höchster Präzision zu entfernen und Ihren Körper in die von Ihnen gewünschte Form zu bringen.

VERJÜNGUNG

Das Fettgewebe unter der Haut unseres Gesichts und unserer Hände ist wichtig für ein jugendliches Aussehen. Mit zunehmendem Alter verliert unsere Haut an Elastizität und Festigkeit, die Kollagenproduktion verlangsamt sich und das natürliche Unterhautfettgewebe bildet sich zurück. Durch das zugeführte Volumen (Fettgewebe) strafft sich die Haut, Falten werden abgemildert, selbst eingefallene Wangen können wieder „aufgefüllt“ werden, das Gesicht oder der Handrücken wirken jünger.

Rekonstruktive ANWENDUNGEN FÜR FETTTRANSFER

BRUSTREKONSTRUKTION

Fetttransfer ist eine gute Alternative für Sie, wenn Sie nach einer Brustkrebserkrankung nach einer natürlichen Methode zur Brustrekonstruktion suchen und keine synthetischen Materialien in Ihrem Körper haben möchten. Natürlich aussehende Brüste und dauerhafte Ergebnisse sind die Vorteile dieser Methode.

NARBENBEHANDLUNG

Fetttransfer unter abgesunkene Narben (in die Haut eingesunken), kann die Vertiefung weniger sichtbar machen und die Narbenhaut auf ein normales Niveau anheben. Auch harte und wulstige Narben können durch Fetttransfer aufgeweicht werden, wodurch diese weniger starr und damit weniger schmerzhaft werden. Auch das Erscheinungsbild von Narben kann durch den Fetttransfer deutlich verbessert werden, da die regenerativen Zellen im Fett eine verjüngende Wirkung auf die Haut haben.

WUNDBEHANDLUNG

Das körpereigene Fettgewebe kann auch zur Behandlung chronischer, vorher nicht heilender, Wunden angewendet werden. Die wundnahe Injektion von Eigenfett hat sich zum Beispiel bei diabetischen Wunden bewährt.

Ihre Notizen

HUMAN MED®

UMFASSENDE, NATÜRLICHE KÖRPERKONTURIERUNG

Auf der Grundlage einer langen Erfolgsgeschichte in den Bereichen Allgemeinchirurgie, Urologie und Neurochirurgie ist die Human Med AG seit 2004 in den Bereichen Plastische Chirurgie, Wiederherstellungschirurgie und Regenerative Medizin tätig.

Als Innovator der medizinischen Wasserstrahltechnologie ist die Human Med AG führend auf ihrem Gebiet und der weltweit größte Hersteller von WAL-basierten Medizinprodukten zur Liposuktion.

Wenn Sie Fragen zu AquaShape®, der Wasserstrahl-assistierten Liposuktion (WAL) und dem Fetttransfer haben, wenden Sie sich bitte an: info@humanmed.com.

Oder kontaktieren Sie:

Human Med AG
Wilhelm-Hennemann-Str. 9
19061 Schwerin
Deutschland

Tel.: +49 (0)385 395 70 0
Fax: +49 (0)385 395 70 29
info@humanmed.com
www.humanmed.com

Copyright® – Alle Rechte vorbehalten, Human Med AG, Schwerin 10/2023 REF 9001128